Univ.-Prof. Dr. Andreas Kruger

Mit **Univ.-Prof. Dr. Andreas Kruger haben Sie einen der kompetentesten und angesehensten Augenspezialisten Österreichs** als Ansprechpartner gewählt. Dr. Kruger war Oberarzt am AKH Wien und ist Leiter des Augenlaserzentrums Wien. Sein chirurgischer und wissenschaftlicher Schwerpunkt liegt auf der Kataraktchirurgie in schwierigen Fällen und der Behebung des angeborenen Katarakts bei Kindern. Durch zahlreiche Publikationen und Vorträge zu diesen Themenbereichen hat sich Dr. Kruger auch **international Anerkennung** erworben.

Augenlaserzentrum Wien

Das Team rund um Univ.-Prof. Dr. Kruger vollbringt **Höchstleistungen in der Kataraktchirurgie**. Durch die konsequente Weiterbildung und die Nutzung der modernsten Technologien werden **die besten Ergebnisse und Behandlungserfolge** erzielt. Unabhängig davon, ob Sie sich über Ihren Grauen Star in der Wiener Ordination bei der Votivkirche informieren wollen oder im Franziskus Spital, der Privatklinik Döbling in Wien oder in der Klagenfurter Privatklinik Maria Hilf behandeln lassen: Sie sind immer in den besten Händen.

Informationen, Termine und Voruntersuchungen

Privatordination
Augenlaserzentrum Wien
Währinger Straße 3
4. Stock/Top 17
1090 Wien

Telefon 01/402 00 53
E-Mail info@augenlaserzentrum-wien.at

Neu! Alle Kassen im geteiltem Vertrag

Hormayrgasse 6
1170 Wien

Beratungszentrum
Privatklinik Maria Hilf
Radetzkystraße 35
9020 Klagenfurt

Telefon 0463/5885-0
Fax 0463/5885-4980
E-Mail office@privatklinik-mariahilf.at

Die richtige Diagnose, die beste Beratung, Ihre Sicherheit.

www.dergrauestar.at

Franziskus Spital | PK Döbling | PK Maria Hilf | Sanatorium Hera

Grauer Star.

Eine Alterserscheinung – aber keine Erkrankung!

Univ.-Prof. Dr. Andreas Kruger

www.dergrauestar.at

Ursache | Symptome | Diagnose | Behandlung | Heilung

151021-Grauer Star.indd 1-3 28.03.18 10:32

Erste Anzeichen des Grauen Star.

Was ist der Graue Star?

Der Graue Star entwickelt sich langsam und wird durch den Gewöhnungseffekt lange Zeit nicht wahrgenommen. Er macht sich oft erst in extremen Lichtsituationen bemerkbar – z.B. durch ungewöhnliche Blendeffekte beim nächtlichen Auto fahren. Viele Menschen werden sich erst dann dieser Einschränkung bewusst.

Ursachen und Symptome

Die Auswirkungen des Grauen Star machen sich meist erst im Alter, **ab ca. 65 Jahren**, bemerkbar. Trotzdem dürfte die Anlage zur Katararktentwicklung vererbbar sein. Auch Diabetes, starke UV-Strahlung und Unfälle können die Bildung des Grauen Star begünstigen. Sehr selten ist ein Grauer Star auch schon bei der Geburt vorhanden.

Wie macht sich der Graue Star bemerkbar?

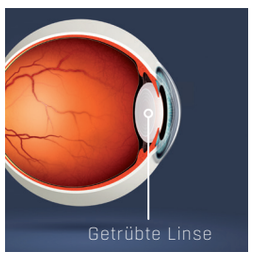

Durch die **Trübung der Linse** wird das Licht im Auge diffus gebrochen. Dadurch wird die Außenwelt wie durch einen „Nebel" wahrgenommen – manchmal auch wie durch eine verschmutzte, getönte Brille. Die Kontraste der Wahrnehmung verringern sich, Farben erscheinen verfremdet.

Der Graue Star lässt sich behandeln! Daher Augenlaserzentrum Wien.

Gegen Grauen Star gibt es keine medikamentöse Therapie. **Nur eine Operation wirkt** der Linsen-Trübung entgegen. Dieser Eingriff wird in Österreich mehr als 50.000 Mal pro Jahr durchgeführt – damit ist die Graue Star Operation die am meisten durchgeführte Operation.

Wenn keine besonderen Risikofaktoren vorliegen, wird die Operation tageschirurgisch nach lokaler Anästhesie mittels Augentropfen durchgeführt. Dank **modernster Operationstechniken und erfahrener Operateure** treten selten Komplikationen auf.

Passende Kunstlinse

Ein wichtiger Teil dieses Eingriffs ist die **Wahl der geeigneten Kunstlinse**. Zumeist werden Linsen verwendet, die nur einen Brennpunkt haben. Nach der Operation kann also in die Ferne oder – auf besonderen Wunsch – in die Nähe fokussiert werden. Für den anderen Sehbereich wird eine Brille benötigt.

Multifokallinsen erzeugen mehrere Brennpunkte. Dadurch wird der Einsatz ausgleichender Brillen weitgehend überflüssig. Diese Linsen eigen sich allerdings nicht für alle Patienten. Auch eine Hornhautverkrümmung, Astigmatismus, kann mittels Speziallinsen ausgeglichen werden. **Das Team des Augenlaserzentrums Wien** berät Sie diesbezüglich ganz genau.

Individuelle Leistungen

Für jede Art von Kassen – BVA, VA, KFA, GKK und private Zusatzversicherung – bieten wir **individuelle und attraktive Leistungspakete** an. Abrechnung der Operation für KFA, BVA und VAE über Kasse möglich. Besprechen Sie diese Möglichkeiten gleich bei Ihrer Erstuntersuchung.

Von der Diagnose zum Erfolg.

Diagnose und Behandlung

Nach einem **Erstgespräch** und einer eingehenden **Untersuchung** erfolgt die **Diagnose**. Auf dieser Basis wird gemeinsam die weitere Behandlung (z.B. die Wahl der passenden Kunstlinse) besprochen und ein individueller Terminplan nach Ihren Bedürfnissen erstellt.

Im Augenlaserzentrum Wien arbeitet unter **Univ.-Prof. Dr. Andreas Kruger** ein hochprofessionelles und **erfahrenes Team** an Spezialisten.

Operation

Die **Operation** selbst **erfolgt** meist **tageschirurgisch in einem Privatspital** in Ihrer Nähe. Ein erfahrenes Operationsteam mit allen Möglichkeiten moderner Technik ermöglicht Sicherheit in möglichst angenehmer Atmosphäre.

Wieder besser sehen

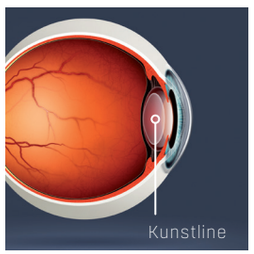

Das Resultat kann sich sehen lassen: keine weitere Trübung und **klare Sicht**. Auf diese Weise hat das Team des Augenlaserzentrums Wien tausenden Menschen wieder zu **ungetrübtem Sehen** verholfen.

Grauer Star und Sehen ohne Brille, Sehnervenanalyse bei Grünen Star, Netzhauttomographie bei Makuladegeneration, Nachstar-Laser, Gesichtsfelduntersuchung, Topographie der Hornhaut, Spezialkunstlinsen MIOL, Netzhautlaser, iLASIK, HD Sehfehleranalyse iDesign, Altersfehlsichtigkeit-Laser und Linse